

# FLÄCHENNUTZUNGSPLAN DER GEMEINDE TIELENHEMME

M. 1:5 000

## ZEICHENERKLÄRUNG

- GEMISCHTE BAUFLÄCHEN §1 Abs.1 Nr.2 BauNVO
- WOCHENENDHAUSGEBIETE §10 BauNVO
- HAUPTVERKEHRSSTRASSEN §5 Abs.2 Nr.3 BBauG
- GRÜNFLÄCHE - ZELTPLATZ §5 Abs.2 Nr.5 BBauG
- WASSERFLÄCHEN §5 Abs.2 Nr.6 BBauG
- FLÄCHEN FÜR DIE LANDWIRTSCHAFT §5 Abs.2 Nr.8 BBauG
- FLÄCHEN FÜR DIE FORSTWIRTSCHAFT §5 Abs.2 Nr.8 BBauG
- GEMEINDEGEBIETSGRENZE
- HAUPTWASSERLEITUNG DES WASSERBECKENSVERBANDS
- VOLLBLÖSSIGE GEMEINSCH. - KLÄRANLAGE
- GRÜNFLÄCHE - PARKANLAGE - NACHRICHTLICHE ÜBERNAHME
- EIDERDEICH
- HAUPTVORFLUTER DER WASSER- UND BODENÜBER
- VORGESCHICHTLICHES DENKMAL - ERHOLDUNGSSCHUTZSTREIFEN NACH LUG

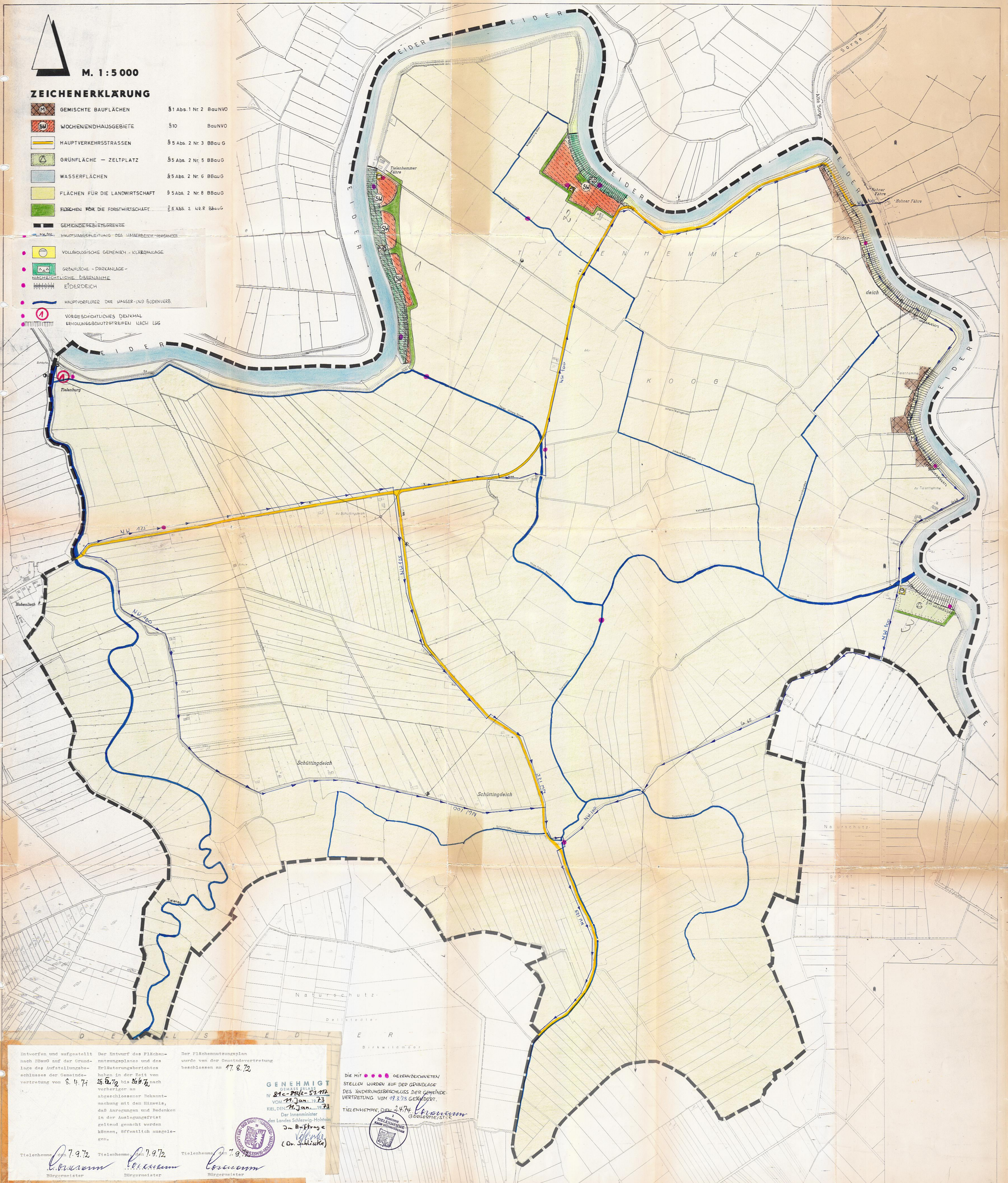

Entworfen und aufgestellt nach BBauG auf der Grundlage des Aufstellungsbeschlusses der Gemeindevertretung vom 8.4.71

Der Entwurf des Flächen-nutzungsplanes und des Erläuterungsberichtes haben in der Zeit vom 24.6.72 bis 28.6.72 nach vorheriger abschließender Bekanntmachung mit dem Hinweis, daß Anregungen und Bedenken in der Auslegungsfrist geltend gemacht werden können, öffentlich ausgelegt.

Der Flächen-nutzungsplan wurde von der Gemeindevertretung beschlossen am 17.8.72

GENEHMIGT  
IV 81c-886-52.12  
VOM 11. Jan. 1973  
KIEL, DEN 11. Jan. 1973  
Der Innenminister  
des Landes Schleswig-Holstein  
Dr. B. H. H. H. H.  
(Dr. Schliske)

Tielenheimme, den 7.9.72  
Bürgermeister

Tielenheimme, den 7.9.72  
Bürgermeister

Tielenheimme, den 7.9.72  
Bürgermeister

DIE MIT GEMEINDEGEZEICHNETEN STELLUNGEN WURDEN AUF DER GRUNDLAGE DES ÄNDERUNGSBESCHLUSSES DER GEMEINDE-VERTRETUNG VOM 19.3.73 GEFÜHRT.

TIELENHEMME, DEN 24.7.74  
Bürgermeister