

einsehen sowie Stellungnahmen hierzu schriftlich oder während der Dienststunden zur Niederschrift abgeben. Nicht fristgerecht abgegebene Stellungnahmen können bei der Beschlussfassung über den Bebauungsplan unberücksichtigt bleiben, wenn die Gemeinde den Inhalt nicht kannte und nicht hätte kennen müssen und deren Inhalt für die Rechtmäßigkeit des Bebauungsplanes nicht von Bedeutung ist.

Die Verarbeitung personenbezogener Daten erfolgt auf Grundlage des Artikels 6 Absatz 1 Buchstabe e der Datenschutzgrundverordnung (DSGVO) in Verbindung mit § 3 BauGB und dem Landesdatenschutzgesetz. Sofern Sie Ihre Stellungnahme ohne Absenderangaben abgeben, erhalten Sie keine Mitteilung über das Ergebnis der Prüfung. Weitere Informationen entnehmen Sie bitte dem Formblatt „Informationspflichten bei der Erhebung von Daten im Rahmen der Öffentlichkeitsbeteiligung nach dem BauGB (Artikel 13 DSGVO)“, das mit ausliegt.

Hennstedt, den 18.07.2023

Amt Kirchspielslandgemeinden Eider
Der Amtsdirektor
Im Auftrag
gez. Hans Maaßen

Veröffentlicht im Info-Blatt Nr. 22 des Amtes KLG Eider am 03.11.2023 sowie auf der Homepage des Amtes KLG Eider – amtliche Bekanntmachungen

Bekanntmachung der Gemeinde Tellingstedt

Beschluss zur 1. Änderung des Bebauungsplanes Nr. 27 der Gemeinde Tellingstedt für das Gebiet „südlich und östlich der Straße Mühlenberg sowie nördlich der Landesstraße L 149, gegenüber der Markthalle“

Die Gemeindevertretung hat in der Sitzung am 14.12.2022 die 1. Änderung des **Bebauungsplanes Nr. 27 der Gemeinde Tellingstedt für das Gebiet „südlich und östlich der Straße Mühlenberg sowie nördlich der Landesstraße L 149, gegenüber der Markthalle“**, bestehend aus dem Text (Teil B), als Satzung beschlossen. Dies wird hiermit bekannt gemacht.

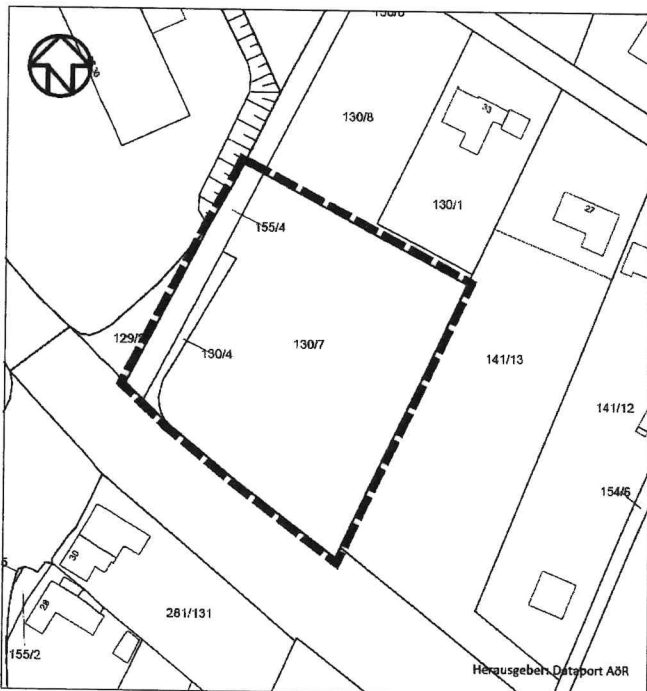

Der B-Plan tritt mit Beginn des 04.11.2023 in Kraft. Alle Interessierten können den B-Plan, die Begründung und die zusammenfassende Erklärung dazu von diesem Tage an in der Amtsverwaltung des Amtes KLG Eider in 25779 Hennstedt, Kirchspielschreiber-Schmidt-Straße 1, Zimmer 32, während der Öffnungszeiten für den Publikumsverkehr einsehen und über den Inhalt Auskunft erhalten. Zusätzlich wurden der B-Plan, die Begründung und die zusammenfassende Erklärung ins Internet unter der Adresse „www.amt-eider.de“ eingestellt.

Beachtliche Verletzungen der in § 214 Abs. 1 Nr. 1 bis 3 und Abs. 2 BauGB bezeichneten Vorschriften werden unbeachtlich, wenn sie nicht

innerhalb eines Jahres seit dieser Bekanntmachung schriftlich gegenüber der Gemeinde / dem Amt geltend gemacht worden sind. Dasselbe gilt für die nach § 214 Abs. 3 Satz 2 BauGB beachtlichen Mängel des Abwägungsvorgangs. Dabei ist der Sachverhalt, der die Verletzung oder den Mangel begründen soll, darzulegen (§ 215 Abs. 1 BauGB).

Auf die Vorschriften des § 44 Abs. 3 Satz 1 und 2 sowie Abs. 4 BauGB über die fristgemäße Geltendmachung etwaiger Entschädigungsansprüche für Eingriffe durch diesen B-Plan in eine bisher zulässige Nutzung und über das Erlöschen von Entschädigungsansprüchen wird hingewiesen.

Unbeachtlich ist zudem eine Verletzung der in § 4 Abs. 3 GO bezeichneten landesrechtlichen Formvorschriften über die Ausfertigung und Bekanntmachung der B-Plan-Satzung sowie eine Verletzung von Verfahrens- und Formvorschriften der Gemeindeordnung, wenn sie nicht schriftlich innerhalb eines Jahres seit Bekanntmachung der Satzung gegenüber dem Amt / der Gemeinde unter Bezeichnung der verletzten Vorschrift und der Tatsache, die die Verletzung ergibt, geltend gemacht worden ist.

Hennstedt, den 18.10.2023

Amt KLG Eider
Der Amtsdirektor
Im Auftrage
Hans Maaßen

Veröffentlicht im Info-Blatt des Amtes KLG Eider Nr. 22 am 03.11.2023 sowie auf der Homepage des Amtes KLG Eider - Amtliche Bekanntmachungen

Amt Kirchspielslandgemeinden Eider
Der Amtsdirektor
für die Gemeinde Tellingstedt

Bekanntmachung der öffentlichen Auslegung des Bebauungsplans Nr. 30 „Neubau Kindertagesstätte südlich der Teichstraße“ der Gemeinde Tellingstedt für das Gebiet „östlich des Alten- und Pflegeheimes Haus am Mühlenteich, südlich der Bebauung an der Teichstraße, westlich des Sportplatzes an der Bahnhofstraße und nördlich der Tennisplätze“ in Verbindung mit § 3 Abs. 2 BauGB

Planskizze (unmaßstäblich) des Plangebietes des Bebauungsplanes Nr. 30 „Neubau Kindertagesstätte südlich der Teichstraße“ in der Gemeinde Tellingstedt

