

**Ausschnitt aus dem gem. § 6 Abs. 5 BauGB
rechtswirksamen Flächennutzungsplan
M. 1 : 5.000**

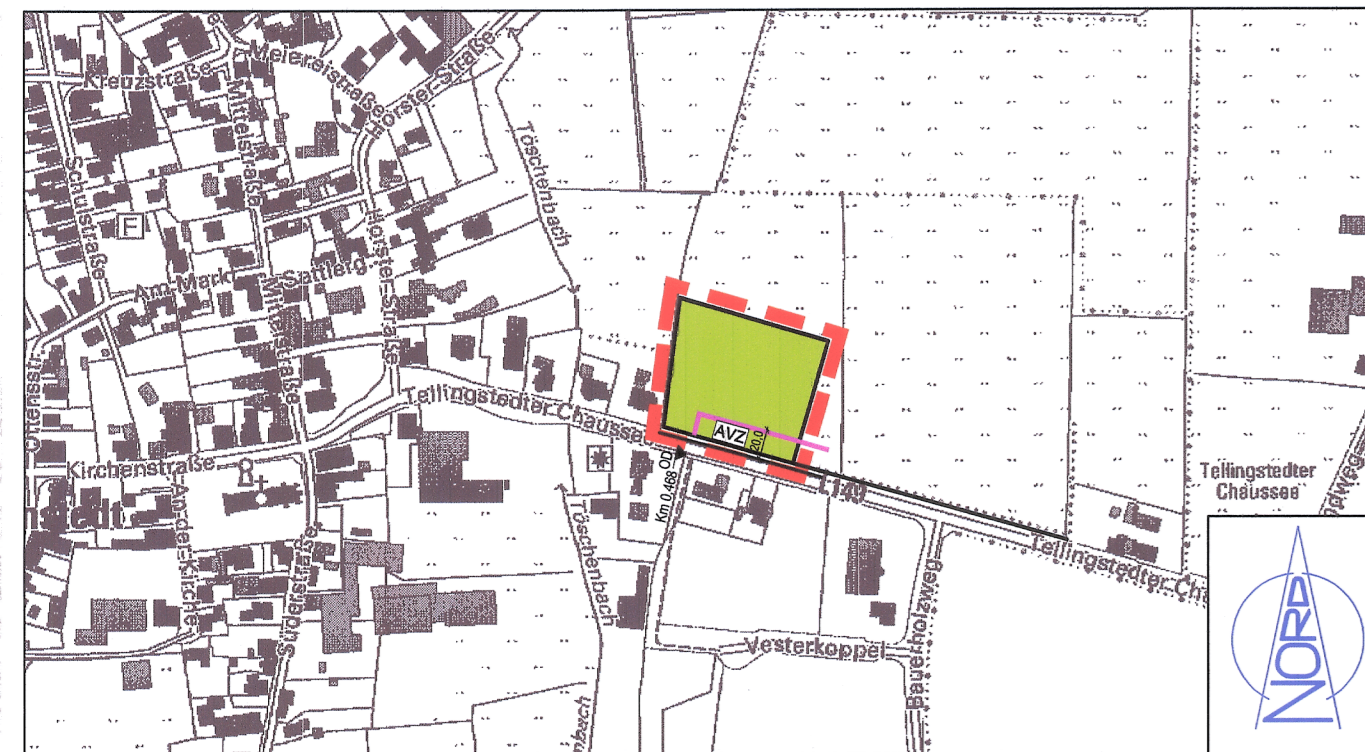

**11. Änderung
des Flächennutzungsplanes
M. 1 : 5.000**

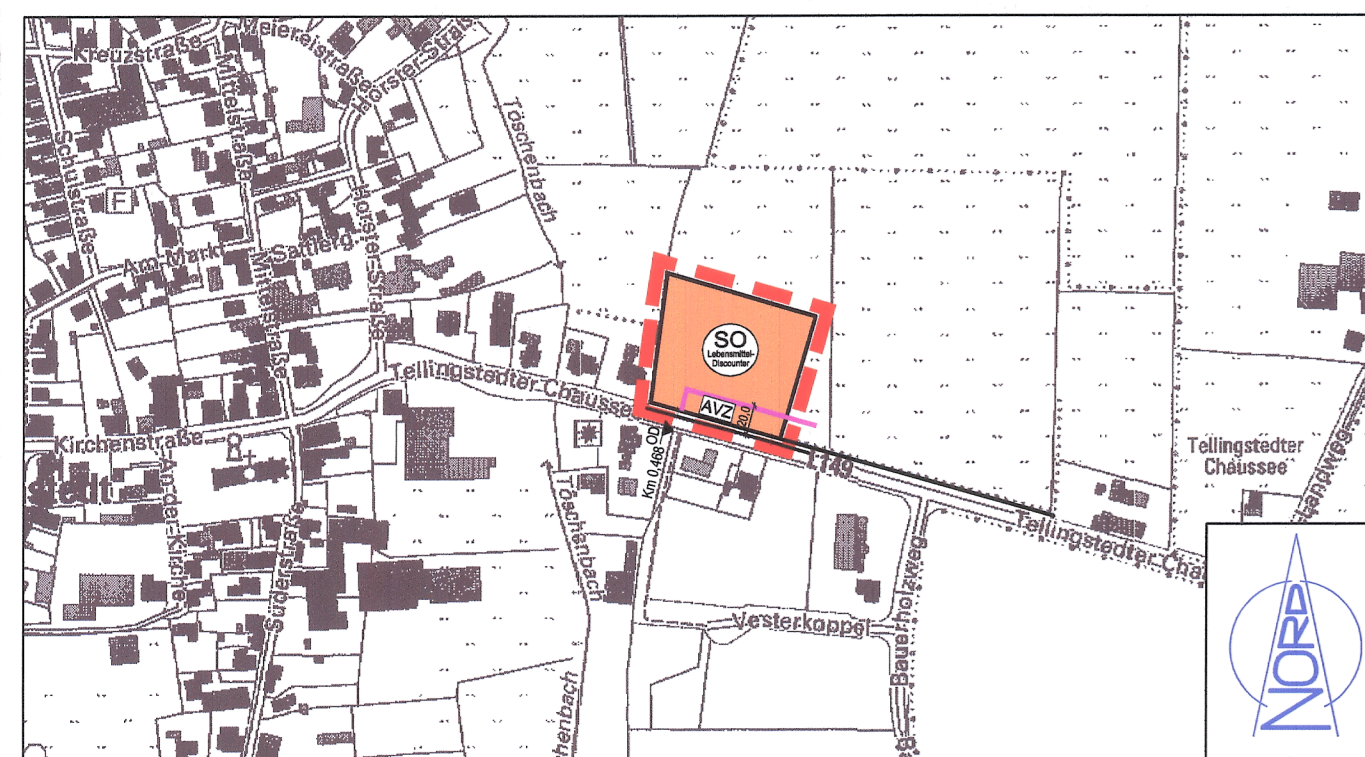

ZEICHENERKLÄRUNG

(§ 2 Abs. 1 PlanzV)

PLANZEICHEN ERLÄUTERUNGEN RECHTSGRUNDLAGE

I.) DARSTELLUNGEN

ART DER BAULICHEN NUTZUNG (§ 5 Abs. 2 Nr. 1, BauGB und § 1 Abs. 1 und 2 BauNVO)

SO SONSTIGE SONDERGEBIETE § 11 Abs. 3 BauNVO
Zweckbestimmung: Lebensmittel-Discounter

FLÄCHEN FÜR DIE LANDWIRTSCHAFT UND WALD § 5 Abs. 2 Nr. 9, BauGB

FLÄCHEN FÜR DIE LANDWIRTSCHAFT Buchstabe a

SONSTIGE PLANZEICHEN

ÄNDERUNGSBEREICH DES FLÄCHENNUTZUNGSPLANES

II.) NACHRICHTLICHE ÜBERNAHMEN

OD Km 0,468 Ortsdurchfahrt mit Kilometerangabe

AVZ ANBAUVERBOTSZONE § 5 Abs. 4 BauGB
nach StrVG gem. § 29 Abs. 1 a)
(L 149: Abstand = 20 m gemessen vom Fahrbahnrand)

III.) DARSTELLUNGEN OHNE NORMCHARAKTER

VORHANDENE BAULICHE ANLAGEN

VERFAHRENSVERMERKE

01. Aufgestellt aufgrund des Aufstellungsbeschlusses der Gemeindevertretung Hennstedt vom 08.04.2013 Die ortsübliche Bekanntmachung des Aufstellungsbeschlusses ist durch Abdruck im amtlichen Teil des Informationsblattes des Amtes Kirchspiellandgemeinden Eider erfolgt.
02. Die frühzeitige Beteiligung der Öffentlichkeit nach § 3 Abs. 1 Satz 1 BauGB wurde am 23.05.2013 durchgeführt.
03. Die Behörden und sonstige Träger öffentlicher Belange, die von der Planung berührt sein können, wurden im Rahmen eines Scoping-Termins am 14.06.2013 unterrichtet und zur Abgabe einer Stellungnahme aufgefordert.
04. Die Gemeindevertretung hat am 07.08.2013 den Entwurf der 11. Änderung des Flächennutzungsplanes und die Begründung beschlossen und zur Auslegung bestimmt.
05. Der Entwurf der 11. Änderung des Flächennutzungsplanes und die Begründung haben in der Zeit vom 15.10.2013 bis 18.11.2013 während folgender Zeiten:
Montag, Dienstag und Freitag 8.00 – 12.00 Uhr, Donnerstag 8.00 – 12.30 Uhr und 13.30 – 17.00 Uhr, nach § 3 Abs. 2 BauGB öffentlich ausgelegen.
Die öffentliche Auslegung wurde mit dem Hinweis, dass Stellungnahmen während der Auslegungsfrist von jedermann schriftlich oder zur Niederschrift geltend gemacht werden können, durch Abdruck im amtlichen Teil des Informationsblattes des Amtes Kirchspiellandgemeinden Eider ortsüblich bekannt gemacht.

Hennstedt, den 16.01.14



A. Riecke
Bürgermeisterin

06. Die Behörden und sonstigen Träger öffentlicher Belange, die von der Planung berührt sein können, wurden gem. § 4 Abs. 2 BauGB am 30.08./20.09.2013 zur Abgabe einer Stellungnahme aufgefordert.

07. Die Gemeindevertretung hat die abgegebenen Stellungnahmen der Öffentlichkeit und der Behörden und sonstigen Träger öffentlicher Belange am 17.12.2013 geprüft. Das Ergebnis wurde mitgeteilt.

08. Die Gemeindevertretung hat die 11. Änderung des Flächennutzungsplanes am 17.12.2013 beschlossen und die Begründung durch Beschluss gebilligt.

Hennstedt, den 16.01.14



A. Riecke
Bürgermeisterin

09. Das Innenministerium des Landes Schleswig-Holstein hat die 11. Änderung des Flächennutzungsplanes mit Bescheid vom 31.03.14 Az.: IV 266 512 MM-SI(FM) mit Hinweisen genehmigt.

10. Die Erteilung der Genehmigung der 11. Änderung des Flächennutzungsplanes sowie die Stelle, bei der der Plan mit der Begründung und der zusammenfassenden Erklärung auf Dauer während der Sprechstunden von allen Interessierten eingesehen werden kann und die über den Inhalt Auskunft erteilt, wurden am 22.04.14 durch Abdruck im amtlichen Teil des Informationsblattes des Amtes Kirchspiellandgemeinden Eider ortsüblich bekannt gemacht. In der Bekanntmachung wurde auf die Möglichkeit einer Geltendmachung von Verfahrens- und Formverstößen und von Mängeln der Abwägung sowie auf die Rechtsfolgen (§ 215 Abs. 2 BauGB) hingewiesen.
Die 11. Änderung des Flächennutzungsplanes wurde mithin am 23.04.14 wirksam.

Hennstedt, den 07.05.14



A. Riecke
Bürgermeisterin

**11. ÄNDERUNG
DES
FLÄCHENNUTZUNGSPLANES
DER
GEMEINDE HENNSTEDT
KREIS DITMARSCHEN**



Gebiet nördlich der Tellingstedter Straße in einer Tiefe von ca. 90 m und östlich Tellingstedter Straße Hausnummer 9 in einer Tiefe von ca. 100 m

Übersichtskarte

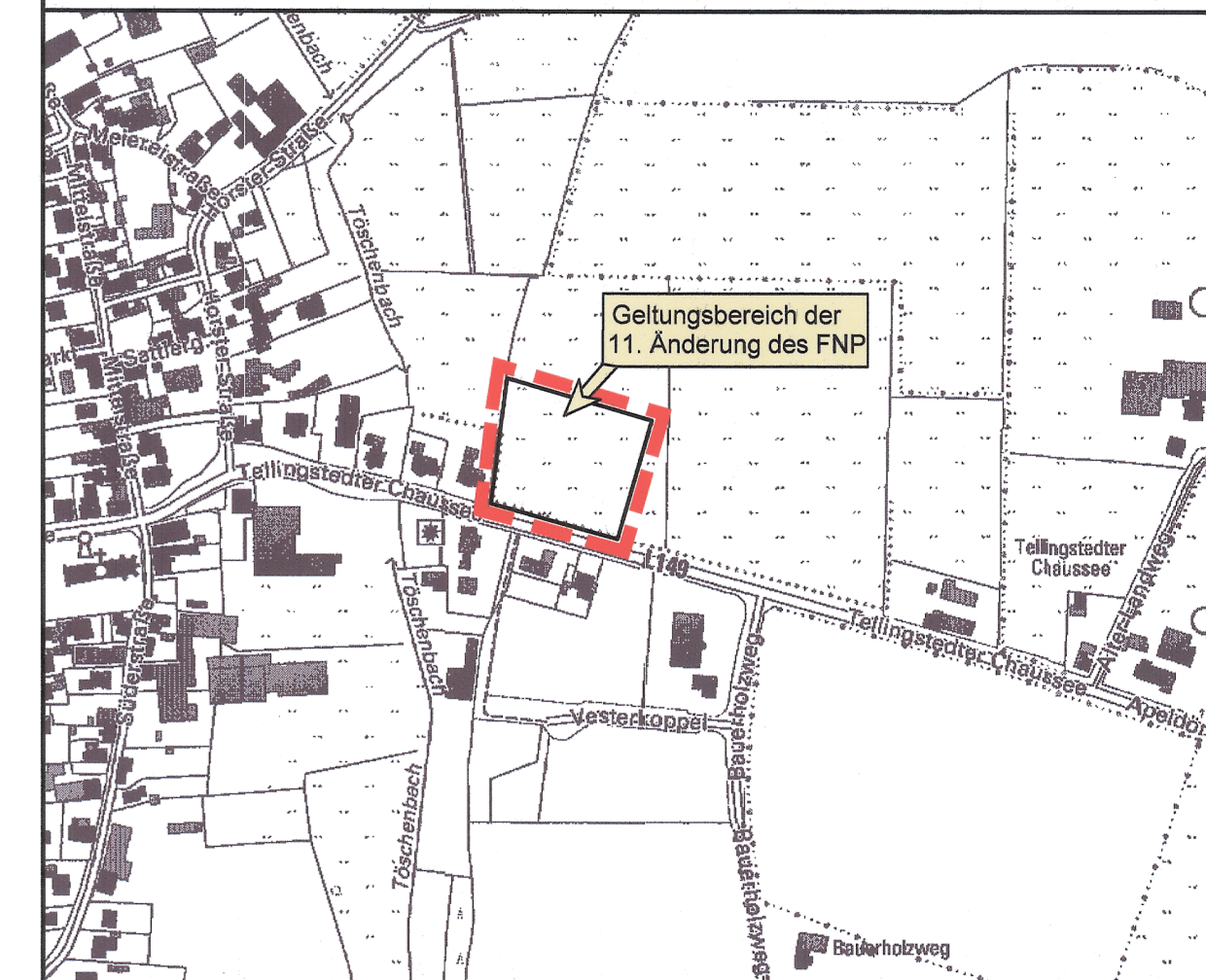

Ausgearbeitet vom
Büro für Bauleitplanung Assessor jur. Uwe Czierlinski

Am Alten Markt 9 A, 24619 Bornhöved
Tel.: (04323) 80 42 95 - Fax: (04323) 80 43 01
E-Mail: bauleitplan@aol.com