

Örtliche Bekanntmachung der Gemeinde Tellingstedt

Aufstellung der 15. Änderung des Flächennutzungsplanes der Gemeinde Tellingstedt

Die Gemeindevertretung der Gemeinde Tellingstedt hat in ihrer Sitzung am 14.12.2022 beschlossen, für das Gebiet „östlich des Mühlenbaches, südlich der Straße Südermühle sowie des Gewerbegebietes, nördlich des Vorranggebietes für Windkraft sowie westlich der Weide Oesterborstel" die 15. Änderung des Flächennutzungsplanes (Solarpark Südermühle) aufzustellen. Es ist beabsichtigt, hier ein „Sondergebiet mit der Zweckbestimmung Photovoltaik" auszuweisen.

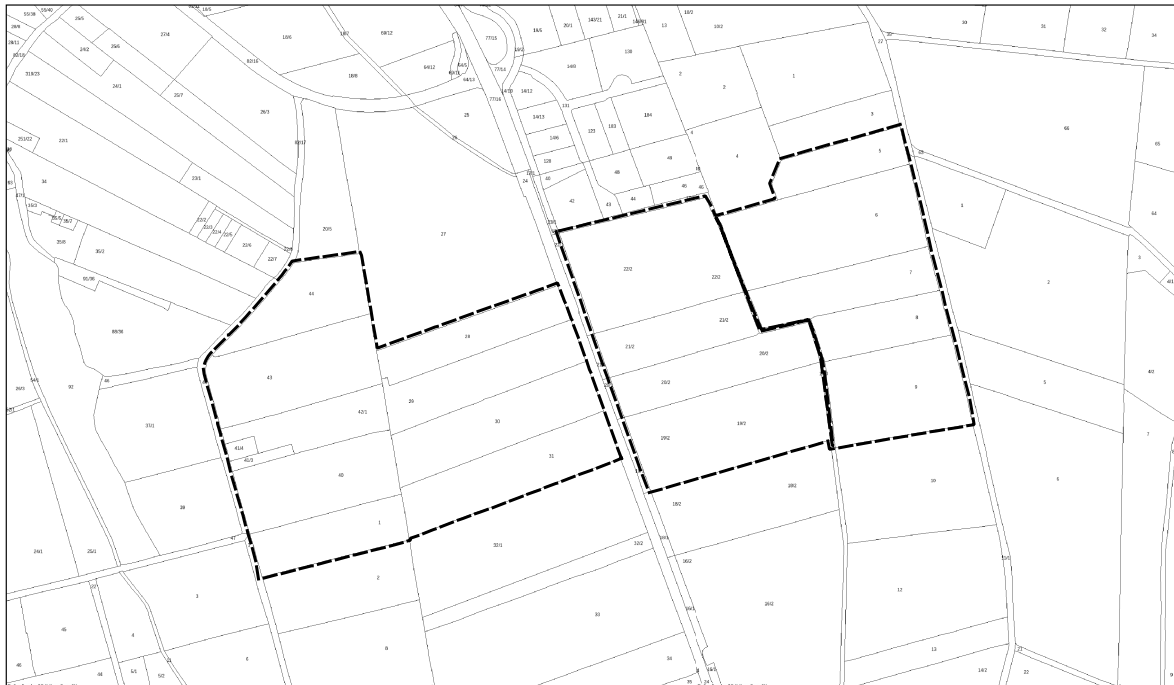

Anlage 1
Lageplan zum Aufstellungsbeschluss B-Plan Nr. ____ der Gemeinde Tellingstedt, Gemarkung Tellingstedt

— Grenzen der räumlichen Geltungsbereiche
des Bebauungsplans und der Änderung des Flächennutzungsplans

0 250 500 m



Dieser Beschluss wird hiermit bekanntgemacht.

Hennstedt, 20.12.2022

Amt Kirchspielslandgemeinden Eider
Der Amtsdirektor
Im Auftrag
Hans Maaßen

Veröffentlicht Im Info-Blatt des Amtes KLG Eider Nr. 1 am 13.01.2023 sowie auf der Homepage des Amtes KLG Eider – Amtliche Bekanntmachungen